Menu

Dictatoriaal pandemieverdrag van de WHO dreigt te mislukken – als gevolg van ‘leugens en complottheorieën’

24/01/2024

Het loopt uit de hand in Duitsland – Openlijke oproep AfD-ers te vermoorden

23/01/2024

ARTIKELEN

Menu

Ouders melden: Scholen sturen leerlingen naar anti-AfD-demonstraties en geven ze hoge cijfers

26/01/2024

0

Een boze ouder sprak onlangs de online portal Nius aan: Op een school in Koblenz werden leerlingen opgeroepen om deel …

Republikeinen maken zich op voor een nieuwe burgeroorlog terwijl gouverneur Greg Abbott in India werkt aan het uitbesteden van hun banen

26/01/2024

1

Menu

Biden beperkt de export van vloeibaar aardgas naar Europa

26/01/2024

2

Biden’s verkiezingscampagnemanoeuvre die een grote impact zou kunnen hebben op Europa: de VS beperken de LNG-export, onder verwijzing naar klimaatredenen. …

Ons confronteren zou de ‘grootste fout’ van Biden zijn – Texas

26/01/2024

0

Menu

Er zijn 1,3 miljoen patiëntendossiers gelekt uit het Covid-testlaboratorium

26/01/2024

0

Covid-testlaboratoria werden data-octopussen. En hoewel het verplichte testen al lang voorbij is, worden de gegevens blijkbaar nog steeds opgeslagen. Dat blijkt uit …

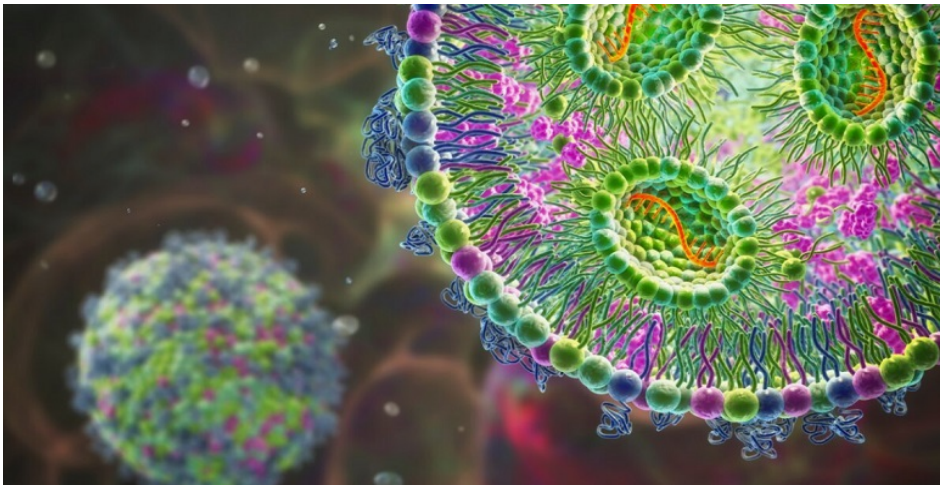

De uitvinder van lipidenanodeeltjes wist dat het mRNA niet in je arm zou blijven zitten, maar ze konden het het publiek niet laten weten

Menu

Al meer dan veertig jaar zijn ze zich ervan bewust dat de lipidenanodeeltjes (LNP's) die in vaccins worden gebruikt, niet …

Duitsland: staalproductie gedaald naar laagste niveau in 15 jaar

26/01/2024

1

Duitsland is gestript. De industrie wordt overgeheveld naar de VS. Dit is een van de ergste neerwaartse spiralen die een …

VS vluchten met de staart tussen de benen uit het Midden-Oosten – Willen debacle als in Afghanistan voorkomen en oorlog met Iran starten

Menu

Oorlog tegen Iran lijkt het doel te zijn. ‘Realiseer je je hoe overweldigend in de minderheid de Amerikaanse troepen in …

Hoe Jemen de geopolitiek hervormt

26/01/2024

0

De Ansarallah-verzetstroepen uit Jemen hebben vanaf het begin heel duidelijk gemaakt dat zij in de Bab el-Mandeb en de zuidelijke …

Europese Centrale Bank benoemt Blackrock-manager tot hoofd interne audit

Menu

De Europese Centrale Bank (ECB) heeft aangekondigd dat Banafsheh Geretzki de nieuwe directeur Internal Audit wordt. Bij BlackRock, ‘s werelds …

Israël verliest de controle over zijn grenzen

26/01/2024

0

In eerdere oorlogen was Israël in staat buffer- of veiligheidszones in vijandelijk gebied in te stellen. Maar de tegenstanders van Tel …

Pakistan heeft in drie maanden ruim 500.000 Afghanen gedeporteerd

Menu

Wacht wacht wacht. U kunt buitenlanders zomaar uit uw land “deporteren” ? Je stuurt ze bijvoorbeeld weg en ze komen …

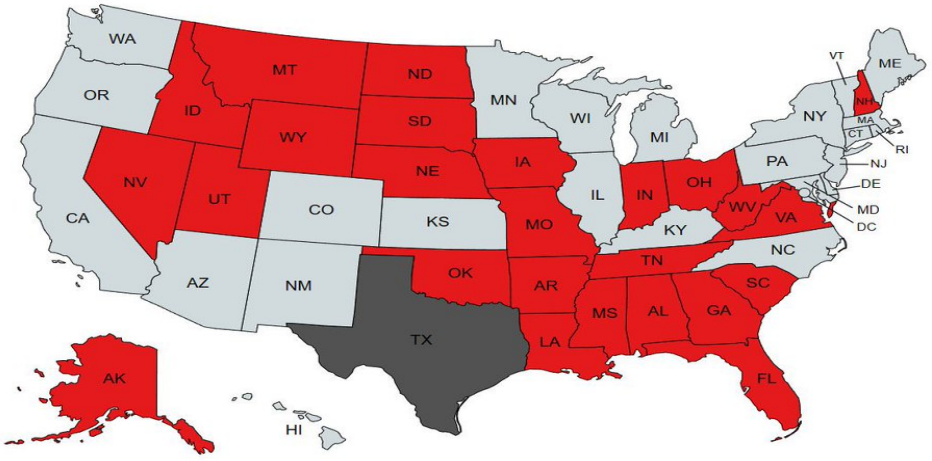

Oorlog ? 25 Rode Staten verzamelen zich rond Texas om de strijd aan te gaan met het Biden-regime over de invasie

26/01/2024

4

Wat zou het mooi zijn als de VS in stukken zouden breken. De woke cultuur-marxistische anti-Blanke geschifte psychopaten aan de …

Menu

26/01/2024

1

Het Europees Geneesmiddelenbureau (EMA) is de instantie die geneesmiddelen goedkeurt en ‘toezicht houdt op de effectiviteit en veiligheid van geneesmiddelen gedurende …

Saoedi-Arabië opent eerste slijterij

25/01/2024

5

De winkel bevindt zich in de hoofdstad Riyad en zal uitsluitend niet-moslimdiplomaten bedienen. Saoedi-Arabië heeft zijn eerste slijterij in meer …

Menu

Hedgefondsen zetten een miljard in op de economische ondergang van

2

aanzienlijke bedragen in n goede …

Trudeau-regime heeft inlichtingen vervalst om vrachtwagenchauffeurs van vrijheidskonvooien af te schilderen als gewelddadige extremisten, zo blijkt uit onderzoek

25/01/2024

1

De Canadese regering heeft desinformatie in de vorm van valse inlichtingen gebruikt om de demonstranten tegen het vaccinmandaat van het …

Menu

“Voorwaartse christelijke soldaten”: wie verhindert de vrede in Oekraïne ?

25/01/2024

5

jaar oud en er is geen

Franse woede: boeren zaaien zaden van revolutie tegen elites in Parijs

25/01/2024

1

Het Brusselse dictaat over klimaatverandering en steun aan Oekraïne wordt als belangrijker gezien dan de mensen die het land daadwerkelijk …

Menu

Le Pen bekritiseert vermeende ‘remigratieplannen’ en bedreigt de AfD met het einde van de EU-fractie

25/01/2024

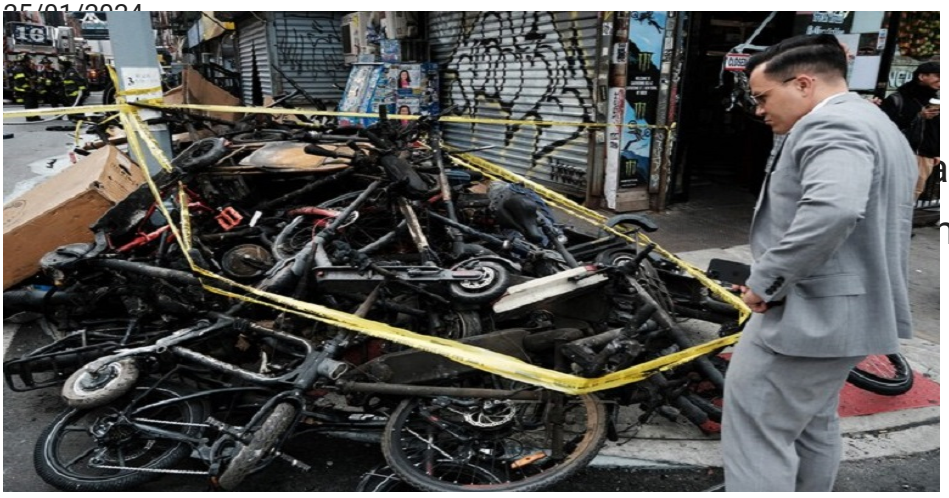

6

an de AfD vanwege het
n …

Elektrische fietsen veroorzaken recordaantal branden in New York en vermoorden ruim 100 mensen

25/01/2024

0

Elektrisch transport werd gezien als oplossing voor de klimaatverandering, maar lithium-ionbatterijen kunnen ontploffen, waardoor in de Amerikaanse stad ruim honderd …

Derde elektrische Londense bus vat vlam in maand

25/01/2024

2

In Londen is een elektrische bus in brand gevlogen. Het is de derde bus die deze maand in de hoofdstad in …

Nadat de VS Jemen opnieuw hebben gebombardeerd, vallen Houthi transportschepen van de Amerikaanse marine aan

25/01/2024

vrachtschip aan. Tussen al het andere nieuws van de …

De “Verenigde Staten” scheuren in stukken – Texas is nu gemachtigd om “oorlog te voeren”

25/01/2024

1

De Unie, die de “Verenigde Staten” zijn, is begonnen fysiek te scheuren onder het criminele, verraderlijke en onwettige presidentschap van …

Menu

MEEST GELEZEN DEZE WEEK

Artikelen, Vaccins, Wereld Economisch Forum

WEF: Er komt een nieuwe pandemie – Je zult gedwongen ...

https://twitter.com/BGatesIsaPyscho/status/1748460025079582843 De jaarlijks...

Artikelen

De elite baalt ervan dat het plebs tegenwoordig geen absolute lijfe...

Artikelen

Het loopt uit de hand in Duitsland – Openlijke oproep ...

Na verschillende moordaanslagen op AfD-politici heeft de huidige aa...

Menu

Artikelen, Vaccins

Plotseling en onverwacht: exponentiële toename van plotselinge sterfgevallen onder Italiaanse ...

Plotseling en onverwacht overkomt het ook de politie.

Artikelen, Nederland

Jetten trekt de stekker uit je stopcontact

Het doel van de communisten is altijd om de samenleving te vernieti...

Menu

Artikelen

EMF-straling: alles wat u moet weten

Wat begon als een voornemen om mijn gezin te beschermen tegen de ge...

Artikelen, Vaccins

Journalist die ‘s werelds beste tennisser probeerde te cancelen omdat ...

Een tennisverslaggever die zei dat Novak Djokovic een “vreemde heuv...

Menu

Wat een backflip: de grootste politieke partij van de EU ...

In draconische stijl verklaarde de EU afgelopen februari dat

Omdat Covid er niet in is geslaagd het werk te ...

Directeur-generaal van de Wereldgezondheidsorganisatie (WHO) en Big...

New Top Discussion

Pandemieverdrag dreigt te sneuvelen door 'leugens' en 'complottheorieën', waarschuwt WHO-baas

Het was de bedoeling dat het verdrag op 27 mei zou worden bezegeld.

7 HRS AGO • ROBIN DE BOER

Deze arts heeft slecht nieuws voor de gevaccineerden

De arts komt met 'een schokkende onthulling'.

JAN 25 • ROBIN DE BOER

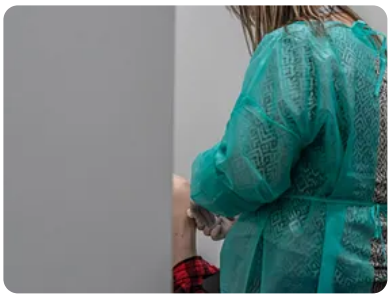

Boem! Waar de Duitse en Amerikaanse media nu wel over durven te vertellen, maar 'onze' NOS nog niet

“Het heeft even geduurd.”

JAN 24 • ROBIN DE BOER

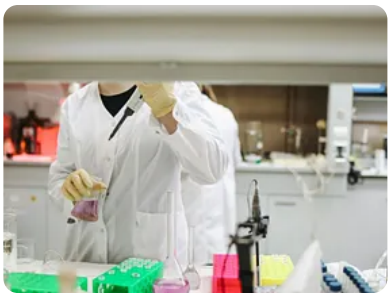

Journalist die ongeprikte Novak Djokovic probeerde te cancelen sterft plotseling op Australian Open

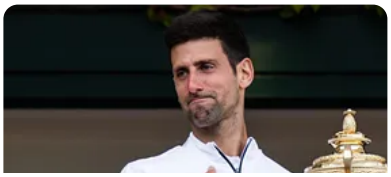

plotseling op Australian Open

Plotseling en onverwacht strikes again.

JAN 23 • ROBIN DE BOER

Luide roep om afschaffen koningshuis na uitspraken Maxima in Davos

"Weg met het koningshuis!"

JAN 22 • ROBIN DE BOER

Studie: 70 procent van sterfgevallen na Pfizer-prik deed zich voor binnen 10 dagen na injectie

Ondertussen heeft Japan een nieuw, nog krachtiger vaccin goedgekeurd...

JAN 21 • ROBIN DE BOER

In Nederland is zojuist een unieke procedure gestart

Verwacht wordt dat deze 'maatschappelijk zeer belangrijke' rechtszaak uiteindelijk landelijke bekendhei...

JAN 20 • ROBIN DE BOER

Wereld moet klaar zijn voor 'ziekte X',

waarschuwt WHO-baas

‘Ziekte X’ is een gemeenschappelijke vijand waar de wereld op voorbereid moet zijn, zei Tedros in Davos.

JAN 19 • ROBIN DE BOER

EU-baas Von der Leyen: bestrijden van 'desinformatie' is komende 2 jaar het belangrijkste doel

Von der Leyen maakte op het World Economic Forum in niet mis te verstane woorden duidelijk dat niet u, maar ...

JAN 18 • ROBIN DE BOER

Japan stelt talloze bijwerkingen covidvaccins aan de kaak: 'Ongekend in de menselijke geschiedenis'

"Ik heb er vele woorden voor, maar ‘schokkend’ is het op z'n zachtst gezegd.”

JAN 17 • ROBIN DE BOER

Cardioloog onthult schokkende oversterftecijfers uit Groot-Brittannië

Hij noemde de cijfers ‘zeer zorgwekkend’.

JAN 16 • ROBIN DE BOER

WEF bereidt zich in Davos voor op 'Ziekte X': '20 keer zo dodelijk als corona'

"Het is een virus dat we nog niet kennen, maar we weten dat het er is."

JAN 15 • ROBIN DE BOER

Prof. Pierre Capel komt met 'shockerende analyse'

'Dit is onbegrijpelijk'

JAN 14 • ROBIN DE BOER

Nog even over die 'honderden' Nederlanders die zijn overleden door hydroxychloroquine: zo zit het

"Dit hele onderzoek sloeg dus al om te beginnen werkelijk he-le-maal nergens op."

JAN 13 • ROBIN DE BOER

De media schrijven dat duizenden mensen zijn overleden door hydroxychloroquine, klopt dat?

Mensen die bijna dood waren, kregen een overdosis hydroxychloroquine en nu beweren onderzoekers dat h...

JAN 12 • ROBIN DE BOER

Oud-rechter: 'Sinds de coronacrisis is er geen sprake meer van een rechtsstaat'

Hij heeft goede hoop dat er ooit gerechtigheid komt in de vorm van tribunalen en pakt met liefde zijn rol als...

JAN 11 • ROBIN DE BOER

Alarmerende studie onthult oorsprong van long covid

Nog meer slecht nieuws voor gevaccineerden.

JAN 10 • ROBIN DE BOER

Pathologen verbijsterd over explosieve toename sterfte door onbekende oorzaak

Het gaat om een ongekende stijging ten opzichte van 2019.

JAN 9 • ROBIN DE BOER

De WHO streeft naar absolute

De WHO streeft naar absolute overheersing: 'Onthutsend wat hier wordt blootgelegd'

"Het is altijd erger dan u denkt."

JAN 8 • ROBIN DE BOER

Nu weten we waarom de FDA en Pfizer deze documenten pas na 75 jaar wilden vrijgeven

En dan te bedenken dat de FDA slechts 108 dagen nodig had om het vaccin van Pfizer te beoordelen.

JAN 7 • ROBIN DE BOER

Recordaantal dammen afgebroken en nu overstromingen: 'Daar is de overheid dus aansprakelijk voor'

"Deze waanzin brengt ons naar de afgrond."

JAN 6 • ROBIN DE BOER

Pfizer hoopte gebruik van foetuscellen voor coronavaccin geheim te houden

Ze wilden geen slapende honden wakker maken.

JAN 5 • ROBIN DE BOER

Briljante pitch over toekomstbeeld 2035

Politbureau NPO afgeschaft en Gates in de cel.

JAN 4 • ROBIN DE BOER

Zien we hier de voorspellingen van Geert Vanden Bossche uitkomen?

'Belooft niet veel goeds'

JAN 3 • ROBIN DE BOER

Extreme stijging oversterfte na laatste vaccinatieronde

'Top nog lang niet bereikt'

JAN 2 • ROBIN DE BOER

Personeel Pfizer spreekt over prik: deze berichten zijn nog nooit eerder ergens gepubliceerd

Medewerkers van Pfizer hebben een chatgroep opgericht waar ze hun bedenkingen, bezorgdheden en allerlei...

JAN 1 • ROBIN DE BOER

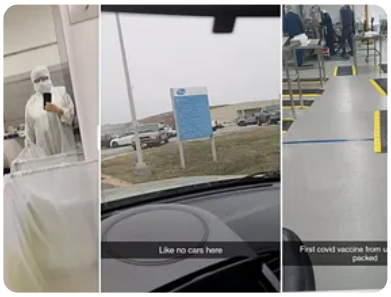

DECEMBER 2023

'Ongelooflijke' cijfers over de oversterfte in 2023: waarom staat dit niet bovenaan de politieke agenda?

"Is dit een geïsoleerd geval? Natuurlijk niet. Het is vrijwel overal, enige uitzonderingen daargelaten."

DEC 31, 2023 • ROBIN DE BOER

Arts legt uit: dit is waarom de WHO in duizend stukken moet worden geslagen

"Genoeg is genoeg!"

DEC 30, 2023 • ROBIN DE BOER

Oversterfte schiet pijlsnel omhoog: 'Zo'n extreme stijging is nog nooit vertoond'

"Zoveel oversterfte hebben we niet meer gezien sinds de eerste golf in 2020."

DEC 29, 2023 • ROBIN DE BOER

'Schokkend onderzoek' over Marion Koopmans en RIVM: 'Er heeft zich een

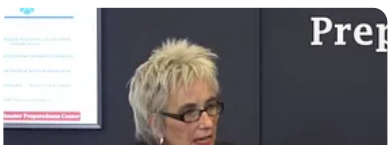

duister machtsspel afgespeeld'

"Dit is de ware Marion Koopmans."

DEC 28, 2023 • ROBIN DE BOER

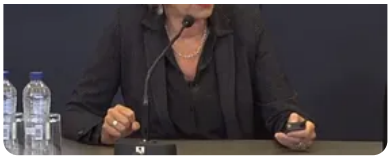

Uitvaartondernemer onthult: 'Lange tijd hadden de overledenen die binnenkwamen een pleister op hun arm'

Is dat niet verdacht?

DEC 27, 2023 • ROBIN DE BOER

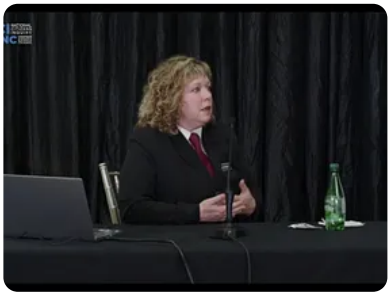

Het laatste interview met overleden patholoog Arne Burkhardt, over het grote gevaar van mRNA-prikken

“Zeer uitgebreide en gedetailleerde uitleg in dit interview van Taylor Hudak met Arne Burkhardt. Een belangrijk…

DEC 26, 2023 • ROBIN DE BOER

Meest prangende vraag artsen over covidprik niet behandeld tijdens webinar, want 'desinformatie'

Het was de bedoeling om vragen met de meeste upvotes te behandelen tijdens het webinar. Je voelt ‘m…

DEC 25, 2023 • ROBIN DE BOER

Zo wordt de oversterfte in Nederland verdonkeremaand: 'Dit is echt bijzonder'

“Dit heet dus gewoon witwassen.”

DEC 24, 2023 • ROBIN DE BOER

Professor Schetters: 'dit is de vijfde keer dat we dit zien, dat is zorgelijk'

“Als ik dit zo zie, dan zou ik zeggen: staakt-het-vuren," zei Schetters.

DEC 23, 2023 • ROBIN DE BOER

Er komt een nieuwe prik die nog heftiger is dan alles wat we al gehad hebben

De video werd direct van YouTube verwijderd. “Dit is dus een prachtige bevestiging van wat er inderdaad komen...

DEC 21, 2023 • ROBIN DE BOER

Au! Ministerie van Volksgezondheid krijgt gevoelige tik op de vingers

Vooral de verwijzing naar lid 4 is pijnlijk voor het ministerie: ‘Misleidende reclame is verboden’.

DEC 20, 2023 • ROBIN DE BOER

Op zondag 10 december vond in Karlsruhe een ongekende en zeer bijzondere gebeurtenis plaats

De bevolking pakt de democratie terug.

DEC 19, 2023 • ROBIN DE BOER

Deze viraal gaande toespraak van professor Stefan Homburg moet je gezien hebben

Alle belangrijke instituten hadden allang gemeld dat er helemaal niets bijzonders aan de hand was.

DEC 18, 2023 • ROBIN DE BOER

Waarom er straks alleen nog maar mensen zonder ruggengraat in de zorg werken

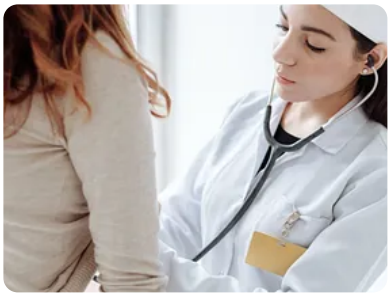

Mensen die afweken van het narratief werden massaal de laan uitgestuurd. Dat gebeurde wereldwijd.

DEC 17, 2023 • ROBIN DE BOER

Najaarsronde herhaalprik bijna voorbij: kijk even naar de sterftecijfers

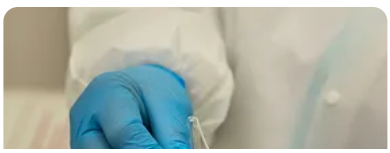

Zou er toch iets aan de hand zijn?

DEC 16, 2023 • ROBIN DE BOER

Verbazing over 'prutsrapport' CBS oversterfte

"Hoe iemand dit serieus kan nemen is mij een raadsel"

DEC 15, 2023 • ROBIN DE BOER

CBS stopt met het berekenen van oversterfte op weekbasis: 'Opmerkelijk'

Ondertussen gaat de oversterfte nog steeds door. Nog steeds onverklaard, wordt verder door het CBS niet over...

DEC 14, 2023 • ROBIN DE BOER

Historisch laag geboortecijfer in Nederland, 2023 lijkt slechtste jaar te worden

Waaraan is die enorme terugval toe te schrijven?

DEC 13, 2023 • ROBIN DE BOER

Hoe het ministerie van Volksgezondheid en RIVM de gevaren van AstraZeneca

bewust verdoezelden

Hoe eerder we de beeldvorming ‘kenteren’ hoe beter, schreef een medewerker van het RIVM.

DEC 12, 2023 • ROBIN DE BOER

RIVM publiceert rapport om succes herfstprik aan te tonen, maar ongewild is er deze opmerkelijke nevenbevinding

"Het gelijk ligt nog steeds aan de kant van de ongevaccineerden."

DEC 11, 2023 • ROBIN DE BOER

Aanklachten tegen 599 Duitse politici en rechters wegens 'misdaden tegen de menselijkheid'

Als het Openbaar Ministerie de zaak niet voor de rechter brengt, stappen de advocaten naar het Internationaal...

DEC 10, 2023 • ROBIN DE BOER

Gelekte e-mails wijzen op druk vanuit Von der Leyen op EMA, Europarlementariërs stellen vragen

De e-mails laten zien dat de snelheid van het beoordelingsproces boven de veiligheid en daarmee de...

DEC 9, 2023 • ROBIN DE BOER

Gezondheidseconoom trekt aan de alarmbel over duizelingwekkende cijfers uit Zwitserland

Wat zou deze plotselinge en extreme stijging kunnen veroorzaken?

DEC 8, 2023 • ROBIN DE BOER

Het Europese prikschandaal wordt alleen maar groter door deze uitgelekte documenten

"Dat dit klaarblijkelijk niet of nauwelijks is gebeurd en ook niet als zware eis is gesteld door het EMA is werkelijk...

DEC 7, 2023 • ROBIN DE BOER

Dit is de oversterftegrafiek waar zelfs Ongehoord Nederland zijn vingers niet aan durfde te branden

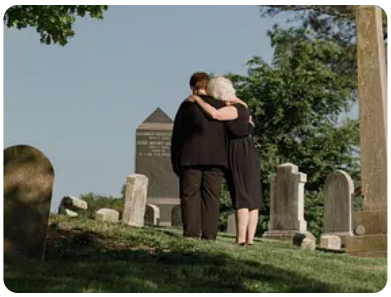

Zijn bijdrage op basis van een grafiek die de onverklaarde oversterfte laat zien, werd geschrapt omdat het...

DEC 6, 2023 • ROBIN DE BOER

'Vergeten' rapport van Lareb: verreweg meeste overlijdens binnen 2 weken na de prik

"Waarom mag dit niet onderzocht worden?"

DEC 5, 2023 • ROBIN DE BOER

Aantal spoedritten ambulance explodeert

"Dit kan niet langer onverwijtbaar worden genegeerd."

DEC 4, 2023 • ROBIN DE BOER

Dit Nobelprijswinnende medicijn ligt nu onder vuur: het is niet hydroxychloroquine of ivermectine

'Toevallig' is het ook een veelgebruikt malariamiddel dat zich sterk bindt aan het spike-eiwit van corona.

DEC 3, 2023 • ROBIN DE BOER

Minister van Justitie gaat achter Pfizer aan: 'Eindelijk en onvermijdelijk'

"Texas bijt de spits af en daar zal het niet bij blijven."

DEC 2, 2023 • ROBIN DE BOER

WHO probeert Internationale Gezondheidsrichtlijnen stilzwijgend te wijzigen

De beloofde brief van het kabinet aan de WHO naar aanleiding van het verzoek heeft niemand ooit gezien.

DEC 1, 2023 • ROBIN DE BOER

NOVEMBER 2023

'Dit is een bom onder het vaccinatieprogramma, maar hij gaat niet af'

"De vraag is niet meer óf deze vaccinaties het erfelijk materiaal kunnen veranderen. De vraag is nu hoe vaak...

NOV 30, 2023 • ROBIN DE BOER

WHO probeert de regels te overtreden en deze Europarlementariërs komen daartegen in verzet

Indien de WHO er niet in slaagt om tijdig met de bewijzen over de brug te komen, verklaren de...

NOV 29, 2023 • ROBIN DE BOER

Prof. vertelt met tranen in zijn ogen wat

Prof. vertelt met tranen in zijn ogen wat de wereld nog te wachten staat

"Elke wandaad wordt nu willens en wetens gepleegd, met voorbedachten rade."

NOV 28, 2023 • ROBIN DE BOER

De patiënten van deze arts herstellen op wonderbaarlijke wijze na de prik, maar dat mag je niet weten

Het werk van één Amerikaanse arts is zo baanbrekend dat collega's en patiënten uit heel Amerika en daarbuite...

NOV 27, 2023 • ROBIN DE BOER

Er gebeurt iets vreemds met de YouTube-video over de schokkende onthullingen rond covidvaccins

De video wordt gewoonweg geblokkeerd om vervolgens opeens weer te verschijnen en dan weer te verdwijnen.

NOV 26, 2023 • ROBIN DE BOER

Verrassende ontwikkelingen: Filipijns Huis van Afgevaardigden start onderzoek naar schrikbarende...

"We waren geschokt toen we ontdekten dat de oversterfte alleen al in 2021 262.000 was."

NOV 25, 2023 • ROBIN DE BOER

Media zwijgen over groot coronavaccinschandaal: ‘Ze hebben mensen er echt ingeluisd’

"Dat vind ik dus echt schokkend,” zei Europarlementariër Marcel de Graaff (FVD) voor de camera van PowNed.

NOV 24, 2023 • ROBIN DE BOER

Deze Maleisische arts wil even iets kwijt over het zogenaamde ‘vaccin’

“Waarom gaan ze dan in vredesnaam door met vaccineren?”

NOV 23, 2023 • ROBIN DE BOER

Deze informatie van EMA is vernietigend voor het gevoerde vaccinatiebeleid van Rutte en De Jonge

“Dit is een wereldschandaal van ongekende grootte."

NOV 22, 2023 • ROBIN DE BOER

'Dit is misschien wel het belangrijkste onderzoek dat tot nu toe naar de

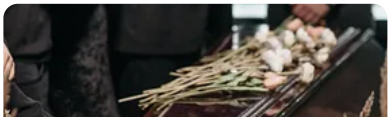

oversterfte is gedaan'

De analyse laat zien dat de oversterfte allerminst is verdwenen, maar zelfs toe lijkt te nemen, en zeker niet...

NOV 21, 2023 • ROBIN DE BOER

Zo moffelt het CBS hartstilstanden sinds begin 2021 weg: 'ZEER ernstig'

Hartstilstanden zonder melding van de doodsoorzaak worden vanaf begin 2021 niet meer gecodeerd in de...

NOV 20, 2023 • ROBIN DE BOER

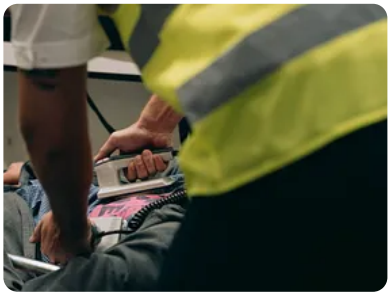

Jurist zag eindelijk de contracten met Pfizer en vond iets heel interessants

"Als dat letterlijk in een contract staat, hoe kun je dan als overheden een beleid voeren waarin je dat product aan...

NOV 19, 2023 • ROBIN DE BOER

Piloot waarschuwt voor wereldwijde catastrofe: 'We staan aan de vooravond van een ramp'

De piloot denkt dat sommige piloten tikkende tijdbommen zijn.

NOV 17, 2023 • ROBIN DE BOER

'Alarmerende' oversterftecijfers onder jongvolwassenen, levensverzekeraars overrompeld

Campbell vindt het ongelooflijk dat dit niet bovenaan de politieke agenda en op de voorpagina's van alle kranten...

NOV 16, 2023 • ROBIN DE BOER

Verloskundige signaleert alarmerende trend: 'Ik heb dit nog nooit eerder gezien'

Verloskundige Kimberly Biss was betrokken bij 8000 zwangerschappen. Ze stelt vast dat het aantal miskrame...

NOV 14, 2023 • ROBIN DE BOER

Pfizer/BioNTech en EMA wisten alles in 2019, biochemicus doet heftige onthullingen

Wat hij tot nu toe heeft ontdekt, is 'meer dan genoeg' om hun criminele bedoelingen aan te tonen.

NOV 13, 2023 • ROBIN DE BOER

Minister Kuipers loog en wil niet dat je dit onderzoek leest

Begin dit jaar, om precies te zijn op 6 maart, stuurde minister Kuipers van Volksgezondheid de Tweede Kame…

NOV 12, 2023 • ROBIN DE BOER

Wat zit er achter deze nepwetenschap die de hele wereld gijzelde?

Eind 2020 bleek uit een studie in het International Journal of Infectious Diseases dat hydroxychloroquine (HCQ) ee…

NOV 10, 2023 • ROBIN DE BOER

Verhaal rond terreuraanval Hamas op Israël wordt steeds vreemder: hoe verklaar je dit?

Hamas-terroristen waren op 7 oktober jongstleden niet de enigen die oorlogsmisdaden vastlegden terwijl ze…

NOV 9, 2023 • ROBIN DE BOER

Document onthult heksenjacht op kritische arts: ‘We leven in duistere tijden’

Er blijven Wob-documenten naar buiten komen die laten zien hoe ongenadig hard kritische artsen werden…

NOV 8, 2023 • ROBIN DE BOER

Terwijl alle ogen op Israël en Gaza zijn gericht, versterkt Kuipers stilletjes samenwerking met WHO

Demissionair (!) minister Ernst Kuipers van Volksgezondheid heeft maandag samen met directeur-...

NOV 7, 2023 • ROBIN DE BOER

‘Dit boek is veruit de beste stemwijzer die er bestaat’

De coronapandemie is voorbij, maar ons land ligt er sterk gehavend en verwoest bij. De neoliberalen hebben vrijw...

NOV 6, 2023 • ROBIN DE BOER

En toen werd Hugo de Jonge ingehaald door zijn eigen leugens

Tweede Kamerlid Wybren van Haga verzocht in mei 2020 om onderzoek te laten doen naar het gebruik van...

NOV 4, 2023 • ROBIN DE BOER

Zo stelde de Europese Commissie de wurgcontracten op voor de lidstaten

Het zevenkoppige Joint Negotiation Team (JNT), dat namens de EU onderhandelde met vaccinontwikkelaars...

NOV 3, 2023 • ROBIN DE BOER

Matthew Perry is bij lange na niet de enige acteur die dit jaar plotseling is overleden: een overzicht

Acteur Matthew Perry, bekend van de hitserie Friends, overleed zaterdag plotseling op 54-jarige leeftijd. Hij...

NOV 2, 2023 • ROBIN DE BOER

Kamerbestuur trekt vreemde conclusie uit onderzoeksrapport over Arib: 'Klopt niet'

Deze week heeft het presidium van de Tweede Kamer de resultaten bekendgemaakt van een onderzoek naar het...

NOV 2, 2023 • ROBIN DE BOER

Zo hield Pfizer alles verborgen voor de toezichthouders

Farmaceut Pfizer, onder meer bekend van zijn coronaprikken, heeft in het derde kwartaal een...

NOV 1, 2023 • ROBIN DE BOER

OCTOBER 2023

Pfizer bevestigt wat velen al lang vermoedden: pak de popcorn erbij, want dit wordt smullen

Afgelopen week vond in het Australische parlement een gedenkwaardige bijeenkomst plaats die nagenoeg...

OCT 31, 2023 • ROBIN DE BOER

Contracten met Pfizer: 'Het grootste schandaal uit de medische geschiedenis'

Onlangs is bekend geworden dat het eerste geheime contract tussen de EU en vaccinmakers Pfizer/BioNTech ...

OCT 30, 2023 • ROBIN DE BOER

De inquisitie is terug van nooit weggeweest: zo gevaarlijk is het om je uit te spreken

'Waarom zijn er niet meer mensen die zich uitspreken?' luidt een veelgehoorde vraag. Het antwoord is even vo...

OCT 29, 2023 • ROBIN DE BOER

Uitgelekt contract tussen Pfizer en Europese Commissie opgesnord: 'Jullie

zijn voorgelogen’

Er is een koopovereenkomst opgedoken die de Europese Commissie met Pfizer heeft gesloten voor de levering v…

OCT 26, 2023 • ROBIN DE BOER

Geheime vaccincontracten met Pfizer vrijgegeven en wat er in staat is ronduit schokkend

Over langetermijneffecten kan ik duidelijk zijn, die zijn er niet, zei toenmalig coronaminister Hugo de Jonge in jun…

OCT 25, 2023 • ROBIN DE BOER

Hoe de oorlog tussen Israël en Hamas de Great Reset voorwaarts stuwt

Na een gecoördineerde aanval door Hamas vanuit de Gazastrook op Israël is een oorlog uitgebroken in de…

OCT 23, 2023 • ROBIN DE BOER

Zo verging het de weinige artsen die hun verstand bleven gebruiken

Eind 2019 was er ineens corona. Er brak grote paniek uit.